

Plan parter  
1:100

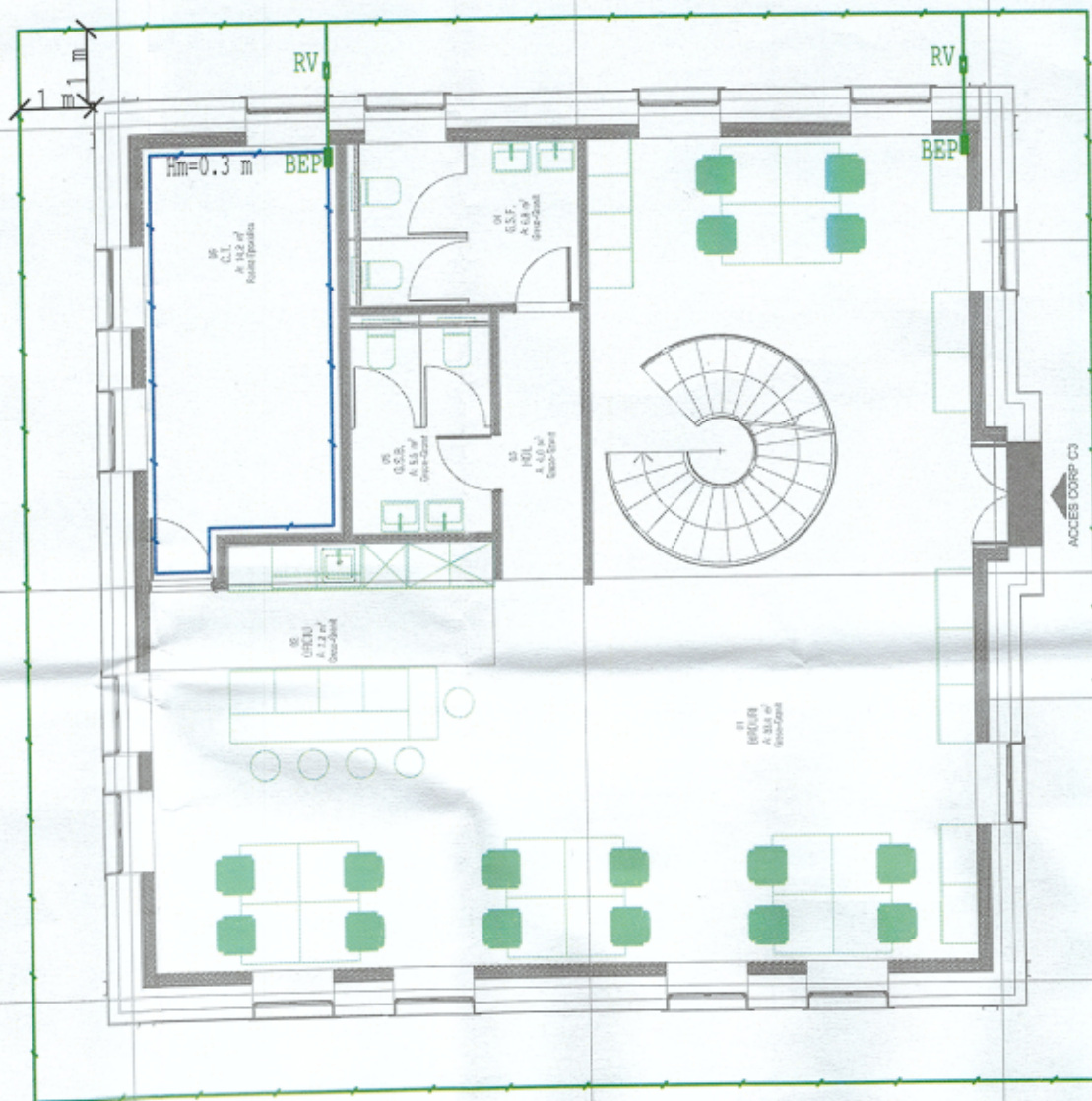

Plan de situatie  
1:500

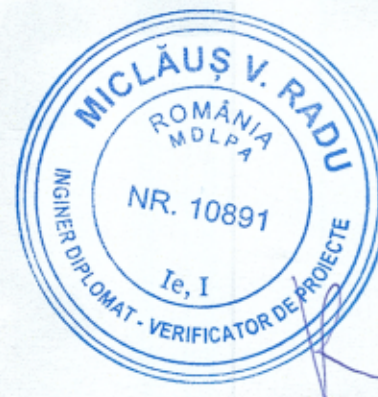
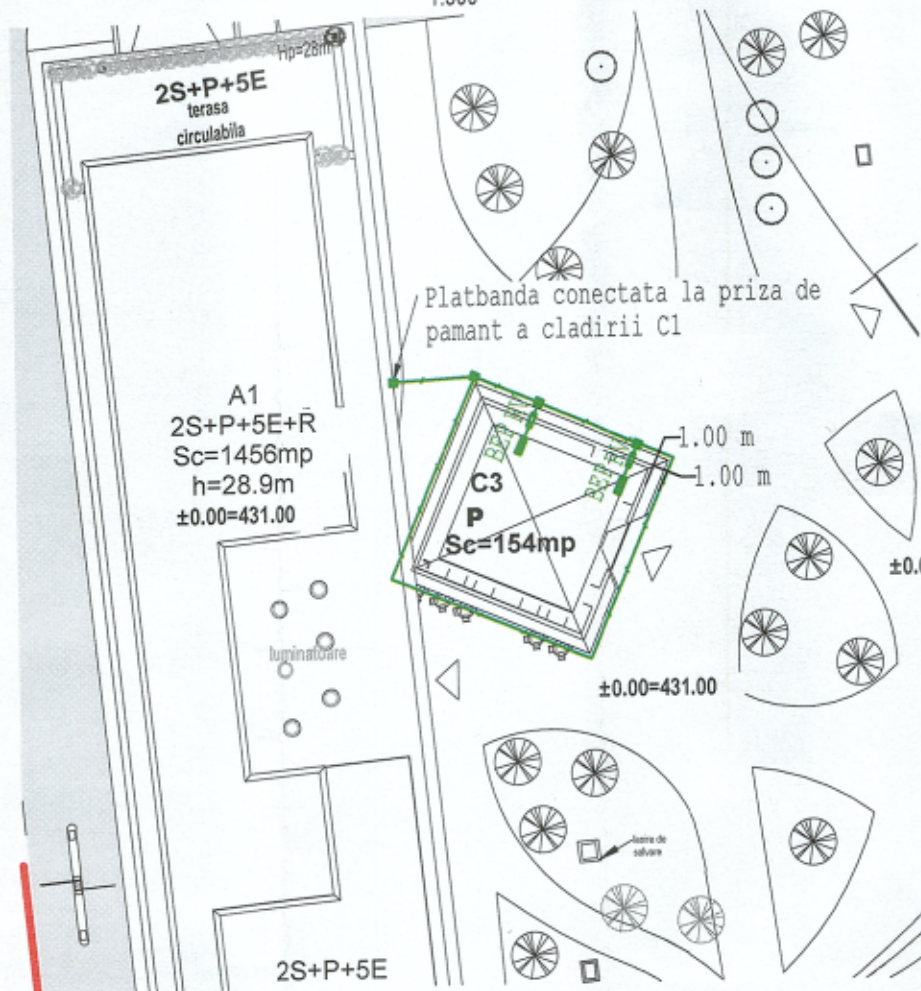

#### LEGENDA:

Cod	Simbol	Descriere:
		Platbanda din otel zincat 40x4 mm
		Platbanda din otel zincat 25x4 mm, montata perimetral incaperii
BEP		Bara de egalizare potențiale
RV		Racord de verificare montat in trotuar
		Piesa de conexiune platbanda

1. Priza de pamant este artificiala, montata perimetral cladirii si este realizata cu platbanda OLZn 40x4 mm.
2. Toate imbinarile prizei de pamant se vor realiza cu piese de legatura tip cruce sau tip "T" pentru platbanda OLZn 40x4 mm
3. Rezistenta de dispersie pentru priza de pamant trebuie sa fie mai mica de 4 Ohm, conform I7-2011, art. 5.5.7.11.

Proiectant general  
Proiectant arhitectura

**ARHIMAR**

BIROU DE ARHITECTURĂ ȘI URBANISM  
Str. Căminarilor, nr. 1, Pavilion H, Cluj-Napoca 400167, Romania  
T: +40 264 586 786, F: +40 372 898 382  
www.arhimar.ro

Proiectant de specialitate instalatii

s.c. KESZ CONSTRUCTII ROMANIA s.r.l.



Calea Turzii nr. 178K  
et.2, Cluj-Napoca,  
400491, jud. Cluj, România  
Tel.: +40364080136  
E-mail: kesz@kesz.ro  
www.kesz.ro  
RO35753257,  
J12/953/2016

Echipe de proiectare instalatii

SEF PROIECT INSTALATII

ing. Csaba SÁSVÁRI *Sasvari*

PROIECTAT

ing. Daniel PUSKÁS *Puskas*

DESENAT

ing. Daniel PUSKÁS *Puskas*

**REABILITARE SI REAMENAJARE  
CLADIRE EXISTENTA C3, DEMOLARI  
PARTIALE LA INTERIOR,  
COMPARTIMENTARI INTERIOARE,  
LUCRARI DE INTERVENTIE IN  
VEDEREA INCADRARII IN GRADUL II  
DE REZISTENTA LA FOC,  
ORGANIZARE DE SANTIER**

Beneficiar

Universitatea Tehnica din Cluj-Napoca  
str. Memorandumului, nr. 28 mun. Cluj-Napoca,  
jud. Cluj

Adresa investitiei

str. Observatorului, nr.2, mun. Cluj-Napoca, jud. Cluj

Proiect

Proiect nr. T24009  
Faza PT+DE  
Scara 1:100  
Data 08.November.2024

I-3101-PT+DE-C3-NL-Plan priza de pamant

Categoria de Importanta C  
Clasa de Importanta III  
Grad de Rezistenta la Foc II  
Cota ±0,00 +

Acest desen si informatiile cuprinse in el nu pot fi copiate, reproduse sau utilizate, partial sau in intregime decat cu acordul scris al ARHIMAR si nu pot fi folosite in alt scop decat cel pentru care au fost elaborate.  
Acesta planura reprezinta extras din Proiectul Tehnic, necesara pentru autorizare si nu va fi folosita pentru executie